

# L'OPERAIO®

AND COMPANY LIMITED

vol.  
**09**  
2014



**L'operaio Nerima**  
POST CODE:177-0033  
3-15-35,takanodai,  
Nerima-ku,Tokyo,Japan  
**03-3997-3000**  
e-mail:info@loperaio.co.jp



**L'operaio Setagaya**  
POST CODE:154-0023  
1-8-10,Wakabayashi,  
Setagaya-ku,Tokyo,Japan  
**03-5779-7100**  
e-mail:setagaya@loperaio.co.jp



**L'operaio Saitama**  
POST CODE:335-0036  
1-14-10,Hayase,  
toda-shi,Saitama,Japan  
**048-449-0001**  
e-mail:cerca@loperaio.co.jp



**L'operaio Cerca utilita**  
POST CODE:335-0036  
2-26-12,Hayase,  
toda-shi,Saitama,Japan  
**048-421-5500**  
e-mail:info@loperaio.co.jp



**Technical Center**  
POST CODE:335-0036  
1-13-21,Hayase,  
toda-shi,Saitama,Japan  
**048-449-0005**  
e-mail:info@loperaio.co.jp



**PDI Center**  
POST CODE:335-0036  
1-20-3,Hayase,  
toda-shi,Saitama,Japan  
**048-421-0333**  
e-mail:info@loperaio.co.jp



**Factory Center**  
POST CODE:335-0034  
7-5-7,Sasame,  
toda-shi,Saitama,Japan  
**048-499-5050**  
e-mail:info@loperaio.co.jp

# L'OPERAIO®

AND COMPANY LIMITED

[www.loperaio.co.jp](http://www.loperaio.co.jp)



表紙の車

'12 ASTON MARTIN RAPIDE TOUCHTRONIC2  
正規ディーラー車 新車保証付 アメジストレッド 6,000km

世田谷 ショールーム



# Only one cruising spot

## 羽田空港



ゆっくりと機首を上げ空中へ浮かび上がるシット機。その姿は、やがて空の彼方へと消えていく…。羽田空港へと向かう高速道路は、車好きの中では隠れた人気のドライブコース。空港へ近づけば近づくほどに離発着の迫力は増し、アクセルを踏む度に気分が高くなっていくのがわかる。空港のパーキングに愛車「AMG G 65」を駐めると、羽田にも夕暮れ時が迫ってくる。滑走路がライトアップされ、昼間とは違う幻想的な姿を見せる羽田空港に別れを告げ、再びエンジンをかけて、こいを走らせる。軍用車両ならではの質実剛健さに加え、V12 BITURBOの圧倒的なエンジン性能による快適な走り。独特なエンジン音を聞いているだけでも気分がいい。帰途の予定を変更して、このまま海岸線を走り続けることにしよう。

'13 AMG G65 LONG V12 BI TURBO 新車保証メルセデスケア保証継承 デジーノミスティックホワイトII 9,000km 世田谷ショールーム

# Only one traditional spot

## 丸の内

江戸時代には大名たちの豪壮な屋敷が軒を連ねた丸の内。時は流れ、明治維新や東京停車場（現在の東京駅）の開業などを経て、そこは日本のビジネスを支える巨大都市へと変貌した。そびえ立つ高層オフィスビル、その地上階には、眩いばかりの高級ブランドショップが並び、ビジネスとファッションが融合した街並みを、颯爽と駆け抜けるのは、世界中のセレブたちが憧れる高級サルーンブランドとして、その名を世界に轟かせる「マイバッハ」で、トヨタ自動車が開発した最高級車、全日本車のフラッグシップモデルとも言える「センチュリー」。ドイツと日本を代表する2大スターに乗って優雅に出勤…。丸の内を舞台に繰り広げられる2台の共演は、まさに映画のようである。



'95 TOYOTA CENTURY リムジンHタイプ 4AT グレー革 1オーナー 神威エターナルブラック 1,000km未満 練馬ショールーム



'05 MAYBACH 57 ナヤリットシルバー/ヒマラヤグレー 9,000km 世田谷ショールーム



# FACTORY CENTER OPEN



## 個性豊かな世界の高級車や名車を 独自の厳しい基準でアフターケア

月間販売台数100台を誇るロペライオが、販売後のアフターサービスをさらに充実させるべく2013年4月、戸田エリアにオープンさせた関東運輸局認定工場「ファクトリーセンター」。250坪の広大な敷地に建つ90坪の巨大な工場には、門型リフト3基・マルチリフト1基を配備。高さや幅を延長し、アームも変更するなど、全てが特注品で揃えられている。さらにあらゆる車種に対応した最新型の診断テスターも導入。敬遠されがちなフェラーリやアストンマーチン、マセラティなどの点検・整備も可能だ。

「高級車の場合、お客様はオイル交換ひとつするだけでも心配です。ですから、あらゆる車種に対応できる設備は必要不可欠。特にアストンマーチンやフェラーリなどは癖がありますから、設備だけでなく整備士の経験も重要です」

そう語るのはファクトリーセンター長の上田薫さん。同センターにはBMW、ベンツのディーラー整備士経験者の上田センター長を始め、ボルシェやフェラーリ、ランボルギーニなどの整備を長年手がけてきたエキスパートが常駐。設備などのハード面だけでなく、経験とテクニックというソフト面からもあらゆる車種をカバーする。

また、整備工場としては珍しくエアコンを装備。従業員の快適性の確保はもちろん、お客様の車に汗ひとつ落とさないという、細かいホスピタリティにも感心させられる。

現在、月間で150台以上の高級車を点検・整備するファクトリーセンター。販売からアフターケアまで、トータルでカーライフをサポートするロペライオにとって、同センターは、アフターにおける重要な拠点となっていこう。



あらゆる高級車をカバーする認証整備工場。  
最新設備とエキスパートたちの経験とテクニックが、  
カーライフのさらなる充実を約束します。

ロペライオ  
ファクトリーセンター  
☎048-499-5050  
埼玉県戸田市笹目7-5-7  
営業時間/9:00~18:00  
定休日：火曜日

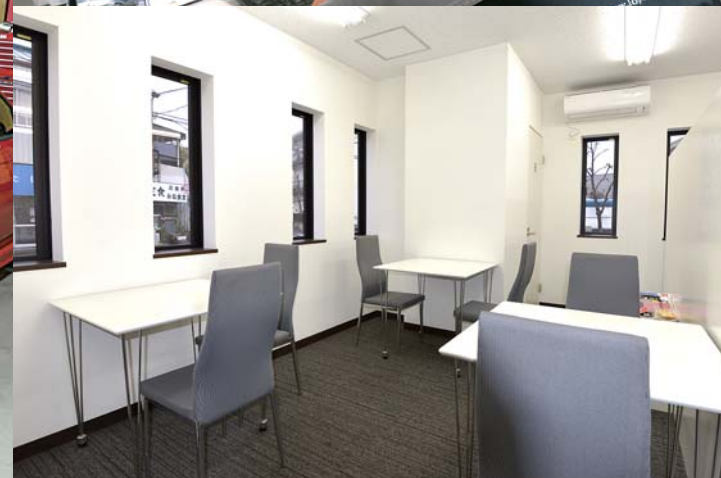



# お客様に喜ばれる 買取のヒミツ



21期連続で増収という実績を作り上げてきた経営手法を徹底しているロペライオ。その輸入車買取には、ロペライオならではの付加価値があるという。なぜ、オーナー様は、ロペライオでの買取を希望されるのか？お客様に喜ばれる買取のヒミツをご紹介します。

## 理由1 必ず売れるから高く買い取れる

ロペライオは、走行距離の少ない低走行、高年式、無事故車の高品質な中古車・輸入車を常時350台以上在庫しているが、その車両は1年間で1台も残さず販売される。月間販売台数は100台以上にのぼり、「あのクルマを探してほしい」というバックオーダー（ご予約）も多数抱えており、常時高品質の買取が必要になる。それが、他店では真似のできない買取価値を生み出しているといえる。

## 理由2 良質な査定が買取への信頼を生んでいる

外観や室内のチェックはもちろんだが、下回りもプロが綿密に査定し、プラスとなる査定をきちんと積み上げていくのがロペライオ。希少車や限定車だけでなく、ワンオーナーによる低走行車、高年式車、記録簿の内容、オプションの有無など、良質な査定がオーナー様の信頼へとつながっている。ロペライオで売って、乗り換える方が多いのもうなずけるわけだ。

## 理由3 ローン途中であっても即金支払い

最近では、オーナー様ご自身でホームページ上のオンライン査定フォームで目安をつけて来店される方が多い。しかし、その期待を上回る査定額の場合が多々あり、ローン支払い途中であってもお引取り日から2営業日以内に代金のお振込をしている。この信頼関係がロペライオならではの買取価値を確かなものとしているわけだ。



買取ホットライン  
**0120-086-190**

矢作 彩  
Aya Yahagi  
仕入本部フロント課



# NEWS & TOPICS STAFF'S VOICE

2013年度  
新卒入社メンバー



小泉 一馬  
KAZUMA KOIZUMI 【大学卒】

さいたま営業部での接客担当をさせていただいています。書類の作成やショールームと車両の美化が主な業務です。キレイな店舗にキレイな車をご用意させていただき、気持ちよくご覧いただくことを心がけています。

出身地 山梨県  
憧れの車種 Mercedes Benz W221 Sクラス

仕事で喜びを感じる瞬間は？

高級車を購入していただくということは、お客様の夢がひとつ叶うということだと思います。そんな夢の実現のお手伝いができるのは、とても素晴らしいことだと思っています。

ロペライオで実現したい夢は？

トップセールスの実現です。「この車を買ってよかった」「乗ってよかった」などのお言葉を多くいただけるようなお客様の夢をたくさん叶えることができる営業マンでありたいです。

大切にしている言葉は？

「常に感謝」です。まだ未熟者ですが、多くの方々に支えられて今の自分があります。今後も多くの方々に感謝することになるとは思いますが、いつしか自分も感謝される人間になりたいと思っています。

自慢できる趣味・特技は？

学生時代に没頭していたドリフトです。自慢できるほどのテクニックはありませんが、走行中のフィーリングは養うことができました。その感覚をお客様に合う車両案内に活かせたらと思っています。

三上 智也  
TOMOYA MIKAMI 【大学卒】

セルカユーティリティでの接客対応、ショールームの美化、車両入れ替えなどを主に担当しています。お客様に気持ちよくお車を見ていただくために、特にショールーム内の美化には気をつけています。

出身地 静岡県  
憧れの車種 BMW 320 Touring

仕事で喜びを感じる瞬間は？

取り扱うメーカーが幅広いので、毎日覚えることが山のようにあります。しかし、少しずつですが知識が増えていき、同時に自分のスキルのアップも実感しています。そのことに喜びを感じています。

ロペライオで実現したい夢は？

より多くのお客様により良いカーライフを歩んでいただくために、低走行で上品な極上車ご案内しています。たくさんのお客様とお車の架け橋になりたいと思っていますので、ぜひ私に担当させてください!

大切にしている言葉は？

「継続は力なり」です。日々業務を遂行していく中で、ムダなことはひとつもないと考えています。日々、たくさんの方の車を学び、知識を吸収していきたいと思っています。

自慢できる趣味・特技は？

中学、高校とアメリカで過ごしていましたので、強いて挙げさせていただいたら英語です。外国のお客様が来ても、スムーズに会話できます。



営業本部  
カープレジャーコンサルタント



高岩 賢太郎  
KENTARO TAKAIWA 【大学卒】

人事労務や備品管理、採用などの会社に関わる様々な業務を担当しています。私の仕事のひとつひとつが会社の発展につながるよう、全社員が気持ちよくスムーズに仕事ができる環境作りを心がけています。

出身地 東京都  
憧れの車種 BMW X5

仕事で喜びを感じる瞬間は？

まだ分からないことがたくさんありますが、営業部からの依頼に対して柔軟に対応することができたと感じる時があります。そのときに「ありがとう」という言葉が返ってくるととても嬉しいです。

ロペライオで実現したい夢は？

良いものは全て吸収しながら業務のスキルを上げること。そしていつか、どんなことにも対応できる、ロペライオで信頼される「ロペ人」になることが私の夢です。

大切にしている言葉は？

「チャレンジして失敗することを恐れるよりも、何もしないことを恐れる」です。失敗には反省が必要ですが、アクションがないと何も起こりません。チャレンジ精神を大切にしていきたいです。

自慢できる趣味・特技は？

高校時代、馬術部に所属していたので乗馬が得意です。他には特に自慢できることはありませんが、休日は友人とテニスをしたり、好きな音楽を聴いたり、映画を観たりして過ごしています。

秋田 莉緒  
RIO AKITA 【大学卒】

接客・電話対応、ショールーム管理、CPCの補助などを主に担当しています。お客様とロペライオの「ファーストコンタクト」となるので緊張しますが、常に笑顔でお出迎えするように心がけています。

出身地 宮城県  
憧れの車種 Audi Q3

仕事で喜びを感じる瞬間は？

お客様をお見送りする際に、「ありがとう」と笑顔で言っていたけるときが、一番喜びを感じる瞬間です。お客様に喜んでいただき、そして気持ちよくお帰りのいただけることが、やりがいにつながります。

ロペライオで実現したい夢は？

全てのお客様に喜んでいただけるような、それぞれのお客様に合った接客を身に付けたいです。人には様々な価値観があるので難しいとは思いますが、日々お客様から学ばせていただいています。

大切にしている言葉は？

「感謝を忘れない心」です。「感謝する人は感謝される人となり、いつしか良い循環の中にある自分に気づく。これはロペライオのバイブルである行動指針「アルマ」の一部で、いつも心に留めています。

自慢できる趣味・特技は？

私は旅行が大好きで、自分の知らなかった世界がどんどん広がっていく感じがとても好きです。ただしあまり頻繁には行けませんので、普段は散歩や映画を観たりして休日を過ごしています。



世田谷本社営業部  
カープレジャーアシスタント

白土 翔  
SHOU SIRADO 【整備専門卒】

商品として在庫した車両の外装、内装、磨き、コーティングなどの作業を行ってキレイにするという業務を主に行っています。作業を行うと、車両が新車のように磨けます。とてもやりがいのある仕事です。

出身地 福島県  
憧れの車種 Maserati Quattroporte

仕事で喜びを感じる瞬間は？

納車する際にはホームページに掲載させていただいたのですが、自分が仕上げた車のお客様が笑顔で写っている写真を見るととても嬉しいです。「よい次のお客様も笑顔にするぞ!」と気合が入ります。

ロペライオで実現したい夢は？

日本車、外国車問わず、自動車に関してなんでもわかるメカニックになりたいです。会社から吸収しきれないものをもっと吸収していくなど、仕事に対して貪欲でありたいと思っています。

大切にしている言葉は？

「一度決めたことは後悔するな!」です。自分で決めたことですから、成功しても失敗しても自分の責任。でも、決断しては前に進むことはできません。これからも前向きに頑張ります!

自慢できる趣味・特技は？

ドライブが大好きなので、休日には家から遠くの温泉を選んで出かけています。道のりが長ければ長いほどドライブが楽しめるので、温泉と車が趣味の自分にとっては一石二鳥です(笑)。



業務本部  
テクニカルセンター部



Showroom

# オペライオ 練馬



憧れの高級車に出会える  
 シネオクラをラインナップ  
 した歴史ある本拠地。  
 ロペライオ練馬では、シネオクラ  
 シックモデルを中心に、お求めに  
 なりやすいミドルレンジプライスの  
 お車をも多数取り扱っております。  
 特にシネオクラシックモデルは、  
 「あの頃の憧れ」だった希少なお車  
 を隅々までチェックを施した上で  
 展示しております。  
 お求め後のアフターメンテナンスも  
 自社工場ですっきりとサポート  
 可能です。  
 「人と違った個性のある」良質な  
 お車をお探しのお客様のご来店を  
 お待ちしております。



'03 BMW Z8  
 チタンシルバー  
 29,000km  
 ¥11,000,000



'01 ASTON MARTIN DB7  
 V12 VANTAGE VOLANTE  
 アストンマーチンレーシンググリーン  
 29,000km  
 ¥6,199,000



'90 FERRARI F40  
 コーンズ正規モデル  
 ロッソコルサ  
 15,000km  
 ¥65,500,000



'02 ROLLS-ROYCE  
 SILVER SERAPH  
 ブラックサファイア  
 1,000km  
 ¥9,500,000



'99 FERRARI F355 SPIDER F1  
 正規CORNES最終モデル 記録簿15枚有 可変マフラー  
 ブルーツールドフランス  
 36,000km  
 ¥8,000,000



'90 PORSCHE 911 (TYPE930)  
 CARRERA RS 3.4C SMT  
 ベルベットレッド  
 7,000km  
 ¥11,500,000



'00 BENTLEY ARNAGE  
 ロイヤルブルーメタリック  
 42,000km  
 ¥3,859,000



'88 FERRARI 328 GTS  
 正規ディーラー車 ページュレザー 美走行  
 ネロメタリック  
 75,000km  
 ¥5,709,000



'04 MASERATI SPYDER 4.2  
 CAMBIOCORSA 正規CORNESディーラー車  
 ロッソモンディアレ  
 19,000km  
 ¥3,359,000



'95 BMW 840i M-INDIVIDUAL  
 アークティックシルバー  
 54,000km  
 ¥2,509,000



'93 JAGUAR XJ-S V12 COUPE  
 ウェストミンスターブルー  
 41,000km  
 ¥3,209,000



'92 FERRARI 512 TR  
 ロッソコルサ  
 13,000km  
 ¥11,000,000



'91 PORSCHE 928 GTS  
 ミッドナイトブルー  
 39,000km  
 ¥2,809,000



'97 ALPINA B10 TOURING V8  
 アルピンホワイト  
 52,000km  
 ¥2,799,000



'00 JAGUAR XKR CONVERTIBLE  
 カーニバルレッド  
 42,000km  
 ¥2,909,000



'96 PORSCHE 911 (TYPE993)  
 TIP-S 後期/パノラム ブラックレザ  
 スピードイエロー  
 49,000km  
 ¥4,559,000



'06 JAGUAR XKR COUPE 4.2  
 ラグジュアリー 希少左ハンドル ページュレザ  
 ウィンターゴールドメタリック  
 39,000km  
 ¥3,909,000



'85 MERCEDES BENZ 500SL  
 R107 中期モデル  
 シグナルレッド  
 11,000km  
 ¥2,809,000



'91 DAIMLER DOUBLE SIX  
 ページュ革 1オーナー 取説 禁煙車  
 グリーン  
 7,000km  
 ¥4,509,000



'87 PORSCHE 944  
 サテンブラックメタリック  
 45,000km  
 ¥1,309,000

# NERIMA



角田 はるか  
 Haruka Tsunoda  
 カープレジャーアシスタント

03-3997-3000



Showroom

# オペライオ 世田谷



希少なハイエンドカーが  
 整然と並び、三茶の  
 大型ショールーム。  
 世田谷ショールームでは最新の  
 ヨーロピアンカーを中心に魅力ある  
 ラインナップを展示しております。  
 フェラーリ、ランボルギーニなどの  
 スポーツカーはもちろん、ロールス  
 ロイスやベントレーといった最高級  
 車の中でも、希少価値の高いもの  
 を厳選してラインナップ。全国で  
 もトップクラスの在庫保有台数を  
 誇ります。  
 とんねるずの「みなさんのおかげ  
 でした」ではお陰様で3回も当  
 ショールームでロケを行うなど  
 全国幅広くお客様とお付き合い  
 をさせて頂いております。



'04 FERRARI ENZO  
 正規CORNESディーラー車 1オーナー  
 スペシャルオーダーカラー ロッソコルサ  
 7,000km ¥130,000,000



'05 LAMBORGHINI  
 MURCIELAGO ROADSTER  
 パールンボホワイト  
 7,000km ¥26,750,000



'07 FERRARI F599 F1  
 グリジオ・イングリッド  
 21,000km ¥16,850,000



'06 ASTON MARTIN V12  
 VANQUISH 正規ディーラー車  
 外装オーダーカラー ヴォーティゴブルー  
 27,000km ¥11,500,000



'04 ROLLS-ROYCE CENTENARY  
 PHANTOM  
 ダークカーボン  
 15,000km ¥22,000,000



'09 FERRARI CALIFORNIA DCT  
 ロッソコルサ  
 9,000km ¥19,000,000



'11 ASTON MARTIN RAPIDE  
 TOUCHTRONIC2  
 マリアーナブルー  
 13,000km ¥18,500,000



'11 FERRARI 458 ITALIA  
 F1 DCT  
 ロッソコルサ  
 15,000km ¥24,500,000



'11 AMG SLS COUPE  
 カーボンインテリア  
 マットブラックラッピング  
 5,000km ¥18,000,000



'10 PORSCHE CARRERA S PDK  
 ホワイト  
 5,000km ¥15,000,000



'07 LAMBORGHINI GALLARDO  
 SPYDER E-GEAR  
 ブルーカーラム  
 35,000km ¥15,000,000



'05 MAYBACH S7  
 ナヤリットシルバー/ヒマラヤグレー  
 9,000km ¥19,000,000



'09 ASTON MARTIN V8  
 VANTAGE SPORTSHIFT  
 グレイシャルブルー  
 13,000km ¥10,850,000



'03 FERRARI 360 SPIDER F1  
 ジアットモテナ  
 28,000km ¥8,800,000



'02 FERRARI 575M MARANELLO  
 ロッソコルサ  
 10,000km ¥7,709,000



'13 AMG G65 LONG V12  
 BITURBO 新車保証メルセデスケア保証継承  
 デジーノミスティックホワイトII  
 15,000km ¥23,800,000



'11 PORSCHE CAYENNE TURBO  
 ダークブルーメタリック  
 37,000km ¥9,950,000



'08 MASERATI  
 GRANTURISMO 4.2  
 ピアンコエルドラド  
 35,000km ¥8,600,000



'08 AMG SL63  
 オプションブラック  
 30,000km ¥9,150,000



'13 AMG C63 COUPE  
 PERFORMANCE PKG  
 ダイヤモンドホワイト  
 9,000km ¥9,000,000



秋田 莉緒  
 Rio Akita  
 カーレジャーアシスタント

03-5779-7100

SETAGAYA



# ロペライオさいたま



400坪の広大なショールームに、あらゆる車を100台以上展示。高品質な高級車を提供します。

当ショールームではフルラインナップの厳選された在庫を常時100台以上展示しております。ヨーロッパのなかでも大変仕入れの難しい車はもちろんのこと、ラグジュアリーカーやSUV、ボクシング等のスポーツカーも数多く揃っており、お探しのお車がここにございます。



'06 FERRARI 612 SCAGLIETTI F1  
ロッソスクーデリア  
8,000km  
¥14,000,000



'06 BENTLEY CONTINENTAL FLYING SPUR MANSORY VERSION  
グレースィヤーホワイト  
44,000km  
¥9,800,000



'08 MASERATI GRANTURISMO S  
ネロ  
17,000km  
¥12,500,000



'09 FERRARI F430 F1  
ロッソムジエロ  
5,000km  
¥17,500,000



'08 AMG SL63  
イリジウムシルバー  
42,000km  
¥8,180,000



'08 PORSCHE 997 TURBO TIP-S  
バサルブラック  
33,000km  
¥9,850,000



'08 AUDI RS6 AVANT V10 BITURBO  
ミサレットパールエフェクト  
49,000km  
¥6,999,000



'06 AMG G55L  
アラバスターホワイト  
39,000km  
¥7,559,000



'08 AUDI RS4 AVANT 4.2  
スプリントブルー  
19,000km  
¥6,159,000



'13 RANGE ROVER EVOQUE COUPE  
オークニージュ  
5,000km  
¥6,759,000



'12 AUDI A8L 4.0 TFSI QUATTRO DESIGN SELECTION  
アイビスホワイト  
3,000km  
¥10,300,000



'07 PORSCHE 997 CARRERA TIP-S  
コバルトブルー  
17,000km  
¥6,309,000



'09 BMW 650i CABRIOLET  
後期モデル エクスクルーシブレザー 19インチAW  
ミネラルシルバー  
6,000km  
¥4,999,000



'09 PORSCHE 987 BOXSTER  
2.9  
ガースレッド  
16,000km  
¥4,299,000



'12 BMW X5 xDRIVE 35D BLUE-PERFORMANCE SELECT PKG  
ブラックサファイア  
19,000km  
¥6,309,000



'07 RANGE ROVER SPORTS SUPER CHARGED  
ジャパブラック  
29,000km  
¥4,759,000



'11 AUDI Q5 2.0 FSI QUATTRO  
ラバーグレー  
16,000km  
¥4,579,000



'07 BMW M6 COUPE  
ブラックサファイア  
19,000km  
¥3,999,000



'08 AMG C63  
カルサイトホワイト  
41,000km  
¥4,809,000



'11 MERCEDES BENZ GLK300  
カルサイトホワイト  
36,000km  
¥3,979,000



三田村 あゆみ  
Ayumi Mitamura  
カープレジャーアシスタント

# SAITANA

048-449-0001



セルカ ユーティリティ  
オペライオ



お求め易い選りすぐりの高級車に加え、モディファイカーも充実。2013年9月より在庫ラインナップを一新し、NEWセルカユーティリティに生まれ変わりました。ベンツ、BMW、アウディ、VW等の高級車を中心に、どこよりもお安く価格設定しております。セダン、ステーションワゴン、オープンカー、ミニバンなど多彩なラインナップで常時40台を展示。お洒落で綺麗なデザイン、リーズナブルで、皆様のご来店を心よりお待ちしております。



'11 BMW 535i TWIN-TURBO  
アルビノホワイト  
12,000km  
¥6,659,000



'99 PORSCHE 996 CARRERA  
アーキティックシルバー  
41,000km  
¥2,499,000



'02 MERCEDES BENZ  
KLEEMANN C325  
オプシディアンブラック  
33,000km  
¥2,999,000



'13 MERCEDES BENZ A250  
ポーラホワイト  
2,000km  
¥4,709,000



'08 MERCEDES BENZ CLS550  
WALD  
ミスティックホワイト  
13,000km  
¥4,489,000



'10 AUDI A4 AVANT 1.8  
TFSI  
ファントムブラック  
55,000km  
¥2,699,000



'09 BMW 320i TOURING  
モンディゴブルー  
45,000km  
¥1,949,000



'05 MERCEDES BENZ SL500  
アラバスターホワイト  
39,000km  
¥2,959,000



'03 PORSCHE CAYENNE TURBO  
TIP-S  
サンドホワイト  
59,000km  
¥3,159,000



'03 PORSCHE 986 BOXSTER  
2.7  
スピードイエロー  
41,000km  
¥2,159,000



'07 BMW 335i  
COUPE M-SPORT  
アルビノホワイト  
38,000km  
¥3,359,000



'06 PORSCHE CAYMAN S 3.4  
6MT  
ブラック  
48,000km  
¥4,159,000



'11 MERCEDES BENZ V350  
TREND ラグジュアリーS/バイキセノンPKG  
イリジウムシルバー  
27,000km  
¥3,649,000



'07 MERCEDES BENZ R500  
4-MATIC AMGスポーツPKG  
オプシディアンブラック  
14,000km  
¥3,749,000



'06 BMW 750Li  
アルビノホワイト  
33,000km  
¥2,759,000



'09 AUDI S4 3.0 QUATTRO  
アイスシルバー  
54,000km  
¥3,759,000



'06 BMW 118i M-SPORT  
ルマンブルー  
50,000km  
¥1,149,000



'08 MERCEDES BENZ ML350  
4MATIC EDIO  
オプシディアンブラック  
22,000km  
¥3,879,000



'12 AUDI A6 AVANT 2.8 FSI  
QUATTRO  
アイビスホワイト  
11,000km  
¥4,979,000



'09 VOLKSWAGEN POLO 1.4  
COMFORTLINE  
フラッシュレッド  
18,000km  
¥1,299,000

cerca  
Utilita 048-421-5500